



SAS au capital de 10.000 €, création le 10/9/2019



Origine du projet

Speech2sense a l'ambition de créer des solutions d'intelligence collective pour la e-santé. Tout commence avec Atout Care®, le premier assistant vocal pour les infirmières à domicile.

Nous avons ciblé les infirmières libérales parce qu'elles sont la cheville ouvrière de la santé de ville, et que de façon surprenante, elles utilisent encore majoritairement le papier/crayon pour leur dossier patient, faute d'outil moderne adapté à leur mobilité.

Mise en œuvre

Atout Care® est né il y a deux ans. Nous avons alors consacré 6 mois à un inventaire des besoins avec la méthodologie Lean Startup afin d'identifier les points de douleur chez les infirmières. S'en est suivi un an de développement de l'application avec près de 200 infirmières, un ergonome et un designer.

- Lancement : Juin 2021 sur AppStore et PlayStore
- Modèle SaaS : 1 mois offert puis 29,99€/mois/utilisateur
- 300+ téléchargements
- **18% de conversion**

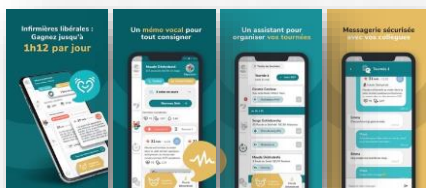

Flashez ce code pour utiliser Atout Care gratuitement pendant un mois

Stratégie

Au-delà de l'application qui remplit un besoin jusqu'ici non adressé, nous avons réussi à imposer le sujet de la pertinence du vocal dans la e-santé. Nous ouvrons maintenant notre technologie à d'autres éditeurs au travers de la mise à disposition d'une API. Plusieurs éditeurs ont déjà manifesté leur intérêt.

Nous capitalisons également sur l'entrée en vigueur du plan « Ma Santé 2022 » qui imposera l'utilisation d'outils numériques certifiés par l'Agence du Numérique en Santé mi 2022. Atout Care® remplira bien entendu cette exigence.

D'autres professionnels de santé ont commencé à utiliser Atout Care, mais également des Maisons de Santé Pluridisciplinaires et des établissements médico-sociaux. Nous prévoyons donc d'étendre notre marché courant 2022 à d'autres spécialités.

Nous nous déploierons à l'international fin 2024.

Marché : 4,7 Mds €

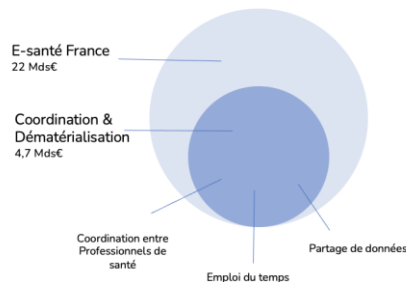

Notre marché accessible couvre les segments de la coordination et de la dématérialisation au sein du marché total de la e-santé en France.

Source : « E-santé : augmentons la dose ! » de l'Institut Montaigne, d'après les estimations du cabinet de conseil McKinsey, juin 2020

Résultat prévisionnel : CA 4,9m€ 2024

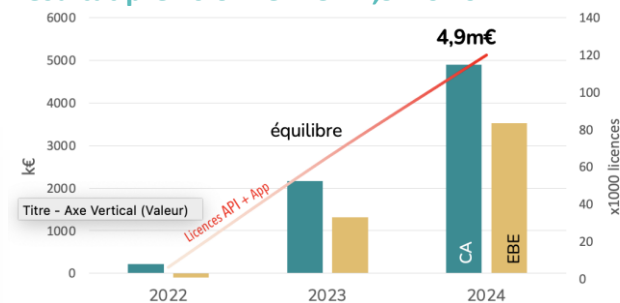

Besoin de financement

Ressources 600 k€

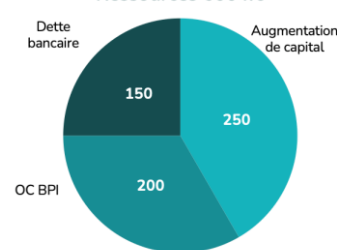

20% de l'augmentation de capital est déjà engagée auprès de BA.

Accord de principe sur la dette bancaire.

Qualification *French Tech Seed* en cours d'obtention qui garantira l'accès aux OC de la BPI.

Cette levée financera 8 recrutements, une campagne de communication et de RP et la préparation des futures versions de notre IA propriétaire.

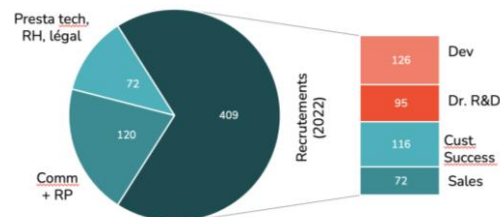

Si vous désirez plus d'information sur la société, merci de nous contacter directement :

Speech2sense

Serge Besnard

Président CTO

Tél : +33 (0)7 80 99 33 77

E-mail : serge@speech2sense.com

Contact INVEST'INNOVE

Marianne DEMEESTERE

Tél : +33 (0)6 75 15 00 59

E-mail : mdemeestere@clubster-nsl.com